

Caderno Visita

Vila Prudente

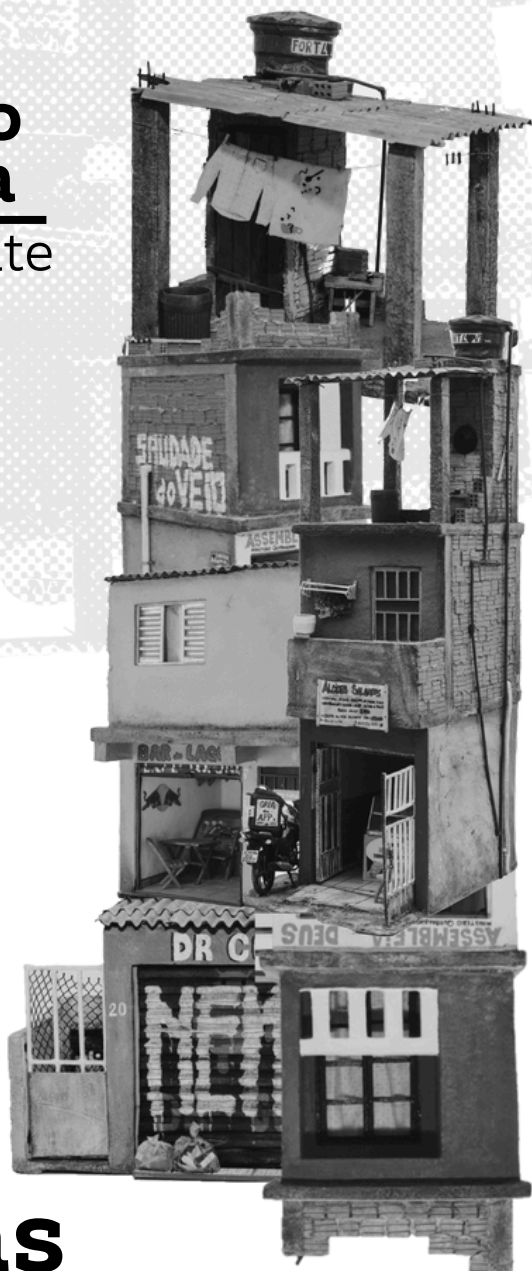

SÃO PAULO

IV URB favelas

S Seminário Internacional de Urbanização de Favelas

Apresentação

A favela de Vila Prudente é uma ocupação com mais de 70 anos de existência. A Associação de moradores foi fundada em 1955 e é berço de nascimento do MDF, das primeiras iniciativas de organização de mutirões para a construção do esgoto e de resistência ao desfavelamento. Nos anos de 1990 (gestão Paulo Maluf), resistiu ao Projeto Cingapura, que propunha substituir a favela por edifícios verticais. Segundo o Plano Diretor Estratégico da Cidade de São Paulo, a favela de Vila Prudente é uma área demarcada como Zeis 1, que tem cerca de 62 mil m², com aproximadamente 1.700 famílias.

Em 2013, com a intenção por parte do metrô de estender a Linha 15 Prata do Monotrilho, a favela passou a ser alvo de propostas de remoção impactando cerca de 400 famílias. Desde então, o Movimento de Defesa das Favelas (MDF) passou a articular os moradores e a coordenar reuniões com representantes do metrô, para garantir o menor número de remoções possível e a garantia de reassentamento das famílias em área próxima. Com a assessoria do Centro Gaspar Garcia de Direitos Humanos, após um longo período de diálogo e negociações com o metrô, foi aprovado, em 2021, o projeto de remoção e reassentamento de 60 famílias em uma área de propriedade do metrô, a cerca de 600m da ocupação original.

O MDF Movimento de Defesa das Favelas - Região Episcopal Belém nasceu no ano de 1979 com sede na Vila Alpina, na zona leste de São Paulo, em estreita ligação com a Igreja Católica, na época com grande presença nas periferias da cidade. Em 1985, o MDF da Vila Alpina de constitui como associação. O MDF é um dos movimentos fundadores da UMM-SP União dos Movimentos de Moradia, juntamente com movimentos organizados de sem teto de diversas regiões da cidade e de movimentos de cortiços da região central.



**MOVIMENTO
DE DEFESA DAS
FAVELAS**

Saiba mais: <https://www.mdf.org.br/>

Acesse o TFG O mundo todo não vale meu lar:
descobertas das primeiras favelas paulistanas de
Júlia Flock.





1. Vila Prudente, vista da Rua Dianópolis;
2. Maquete eletrônica do projeto de reassentamento;
3. Montagem Favela da Vila Prudente (1948), TFG Júlia Flock.



Fonte Mapa: Google Earth.

Roteiro

Rua Dianópolis 4.100 em frente à Associação de Moradores com breve apresentação do território e da associação, visita ao Centro Cultural, à Creche construída em mutirão e ao trecho que sofrerá remoção. Caso haja tempo, visita ao terreno onde moradias serão construídas para as famílias impactadas pela remoção.

Orientações

Fotografias e registros: para evitar constrangimentos que são comuns nesse tipo de visita, solicitamos que os visitantes não façam registros fotográficos, em vídeo ou em áudio. Sugerimos que privilegiem o olhar e a escuta ativos, que guardem na memória as impressões, tomando nota em caderno em momento posterior à visita.

Grupos: para evitar dispersões e ampliação do tempo para a visita, indicamos que permaneçam juntos ao grupo principal, evitando a formação de grupos menores e afastamentos da rota principal determinada.

Olhar e escuta: Pretendemos construir o clima do evento a partir dessas visitas, fazendo com que os participantes, de algum modo, “pisem no mesmo chão”, para que, nos dias subsequentes, as “cabeças pensem” assentadas em bases materiais. Para isso, reiteramos a importância do olhar e a escuta durante toda a atividade.

Dia da Consciência Negra (20 de novembro) Dia Nacional do Zumbi

Em 2024, o **Dia da Consciência Negra** será feriado em todo o território nacional pela primeira vez. Em São Paulo, acontece uma série de atividades pela cidade. Destacamos aqui, a **Virada da Consciência**, cuja programação pode ser acessada em:

www.viradadaconsciencia.com.br



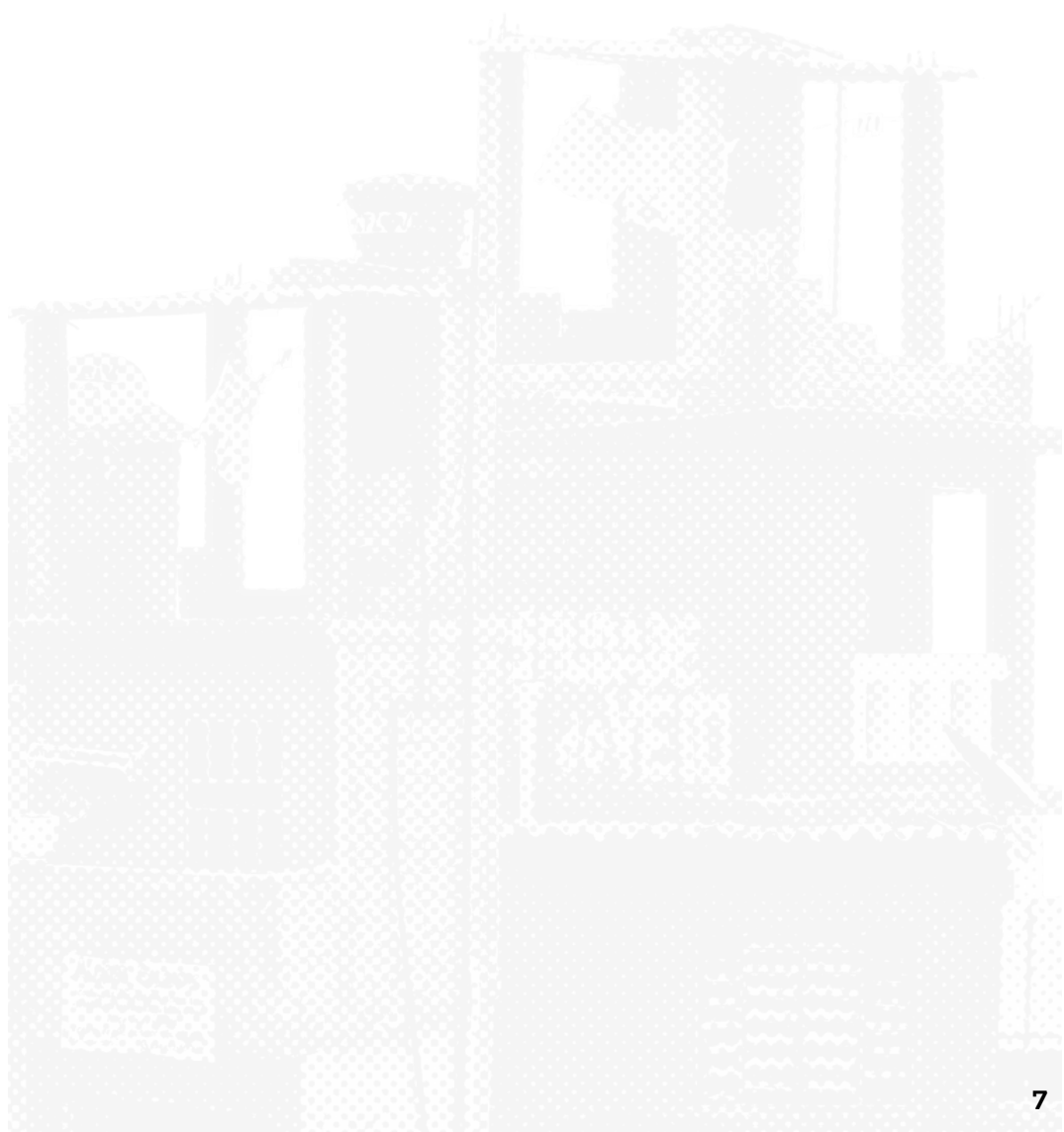

Caderno visita - Vila Prudente

Comissão Visita

Caio Santo Amore - FAU-USP

Estefania Momm - FAU-USP

Júlia Flock - FAU-USP

Organização Local

André Delfino da Silva

Movimento de Defesa das Favelas (MDF)

Projeto Gráfico/Diagramação

Pedro Carvalho - FAU-USP

Paula Custódio de Oliveira - FAU-USP

Realização

LAB
HAB

LEP
UR

inct
PRODUÇÃO
DE CASA E DA
CIDADE

CEFA
VELA

Apoio

CAPES

CNPq

USP

FAUUSP

UFABC

FRIEDRICH
EBERT
STIFTUNG

FAPESP

Fundação
Tide
Setubal

CAU/SP

CAU/SP
Conselho de Arquitetura
e Urbanismo do Brasil

alternativa

FISP

CAIXA

GOVERNO FEDERAL
BRASIL
UNIÃO E RECONSTRUÇÃO

